Generalitat de Catalunya
Departament d'Educació

servei educatiu del baix empordà

Preinscripció curs 2021-2022 Passos a seguir:

EDUCACIÓ INFANTIL I PRIMÀRIA

Del 15 al 24 de març

1- Entra al portal:

http://preinscripcio.gencat.cat

Entra a l'enllaç corresponent en relació al curs/nivell/etapa educativa:

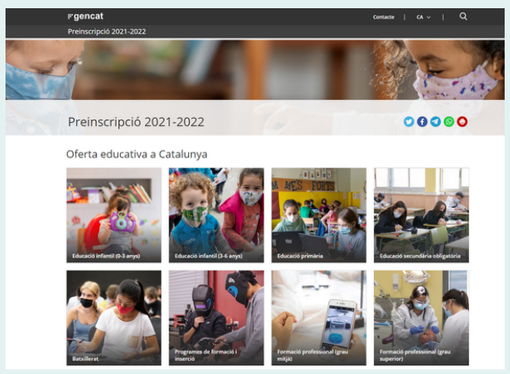

2- Coneix el calendari i els terminis

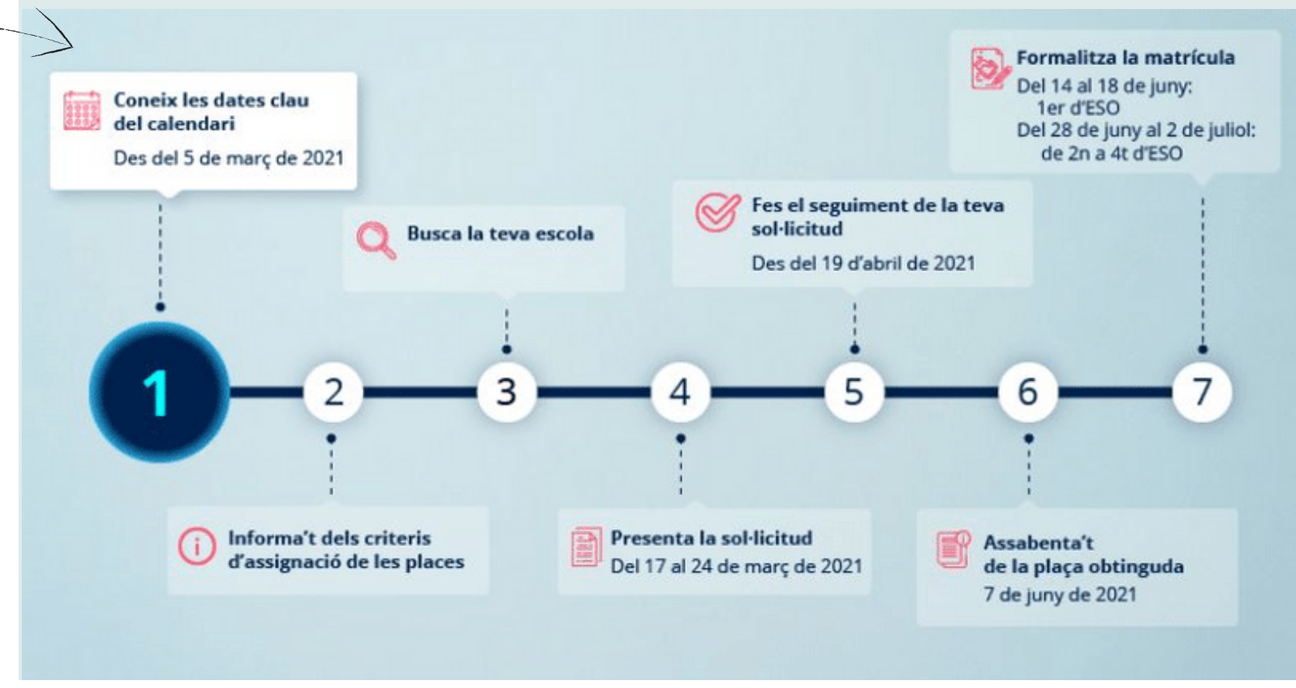

3- Criteris de selecció de plaça

4- Busca escola o centre educatiu

Centres educatius del Baix Empordà

5- Prepara la documentació

1- Llibre de família: Pàgines del/dels titular/s i del fill/a o altres documents relatius a la filiació.

2- Document d'identitat: Per les dues cares. Progenitor/s o tutor/s legal/s. O bé: document d'identitat del país d'origen o targeta de residència.

3- Document d'identitat del país d'origen o targeta de residència.

Tutorial per escanejar i desar documents en PDF des del mòbil.

Preinscripció on-line. 2 tipus de sol · licituds:
- Electrònica (amb identificació digital: idCAT mòbil, cl@ve, T-CAT o DNI electrònic)
- En suport informàtic

Si acredites criteris de prioritat:

-Germans escolaritzats al centre
-Proximitat del domicili al centre
-Proximitat del lloc de treball al centre
-Renda anual de la unitat familiar
-Certificat de discapacitat
-Família nombrosa o monoparental

6- Rebràs un correu de confirmació

servei educatiu del baix empordà